上海期货交易所 SHANGHAI FUTURES EXCHANGE

INE 上海国际能源交易中心

第二集

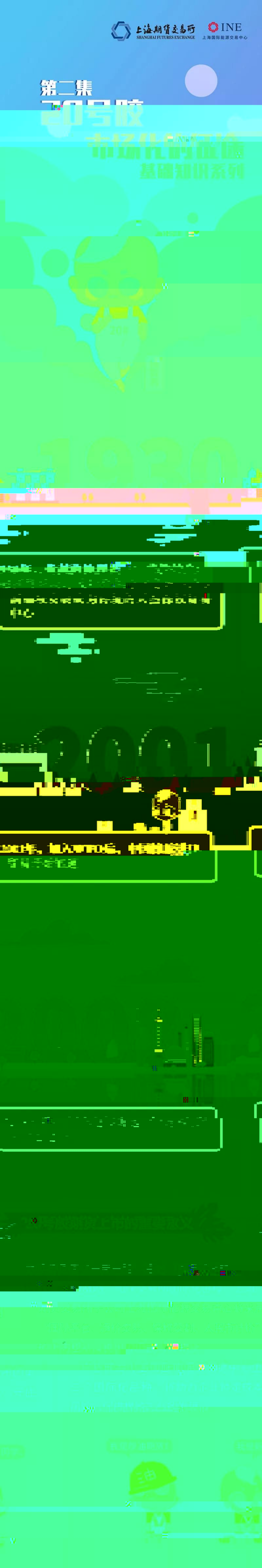

国际20号胶期货市场

目前开展天然橡胶期货交易的主要交易所有上海期货交易所、日本东京商品交易所和新加坡交易所。其中，这3家上市20号胶期货的具体条





商品注册制

从普通现货贸易习惯和满足轮

交割单位为10吨，交

数倍。

20号胶期货标准合约的交

割数量应当是交割单位的整

10吨一个单位

不多不少正好。

我来交割了，这有10吨。

标准仓单

20号胶

标准合单与

期

有效。此后，其相应的

合约交割月

20号胶期货的合约交割月份为1至12月。



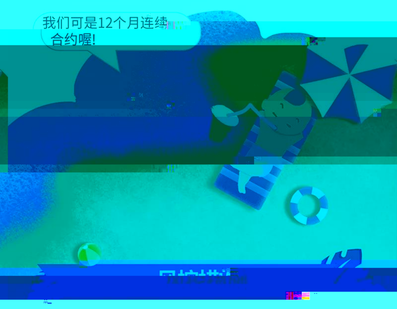

人民币结算

在国家支持跨境人民币结算的大背景下，现货货物的进口报关都可以使用人民币计价的单证。20号胶期货卖果凡民币计价结算，不会影响其进口报关。



免责声明